



GMT MONTHLY MEMBERSHIP PROGRESS REPORT

Results as of: 4/30/2018

GMT Constitutional Area 3, Group B

GMT: LUZ DARY OSPINA SALAZAR

EL INFORME NO INCLUYE CLUBES EN ÁREAS SIN DISTRITAR.

| Clubes | | | | socios | | | |
|-------------------------|-----------------------|---------------|----------------------|-------------------------|--------------------------------|--------------------------|---|
| RESULTADOS DE 2017-2018 | | | | RESULTADOS DE 2017-2018 | | | |
| TRIMESTRE | META DE CLUBES NUEVOS | NUEVOS CLUBES | CLUBES DADOS DE BAJA | TRIMESTRE | META DE AUMENTO NETO DE SOCIOS | AUMENTO ACTUAL DE SOCIOS | Nº REAL DE SOCIOS DADOS DE BAJA (incluidos traslados) |
| JUL/AGO/SEP | 5 | 0 | 3 | JUL/AGO/SEP | -181 | 246 | 753 |
| OCT/NOV/DIC | 10 | 1 | 19 | OCT/NOV/DIC | 255 | 300 | 962 |
| ENE/FEB/MAR | 8 | 8 | 4 | ENE/FEB/MAR | 194 | 547 | 343 |
| ABR/MAYO/JUN | 7 | 4 | 0 | ABR/MAYO/JUN | 231 | 253 | 73 |

METAS Y CIFRA ACUMULATIVA DE CLUBES NUEVOS

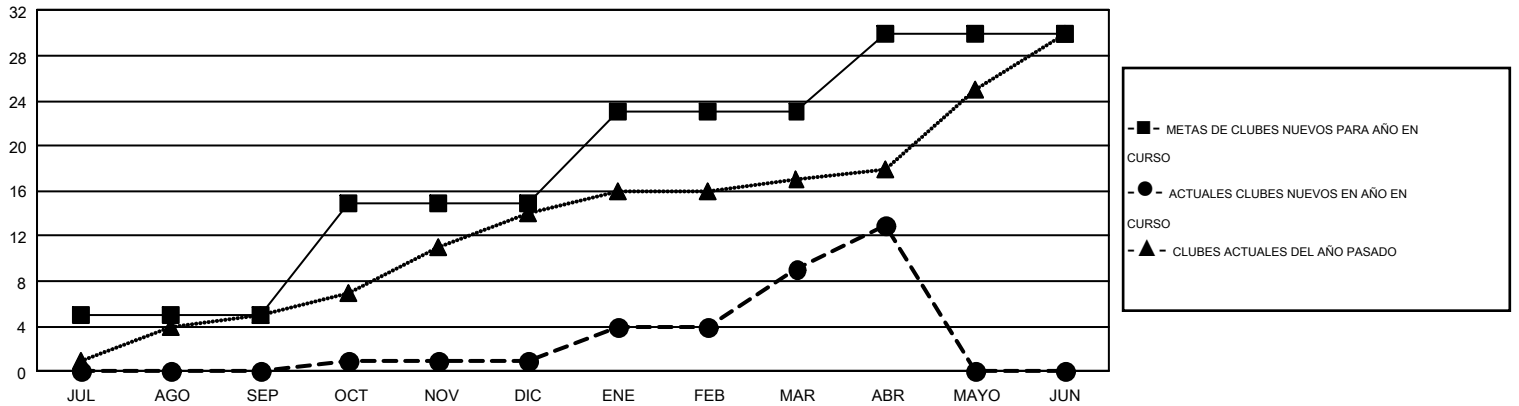

METAS Y CIFRA ACUMULATIVA DE SOCIOS

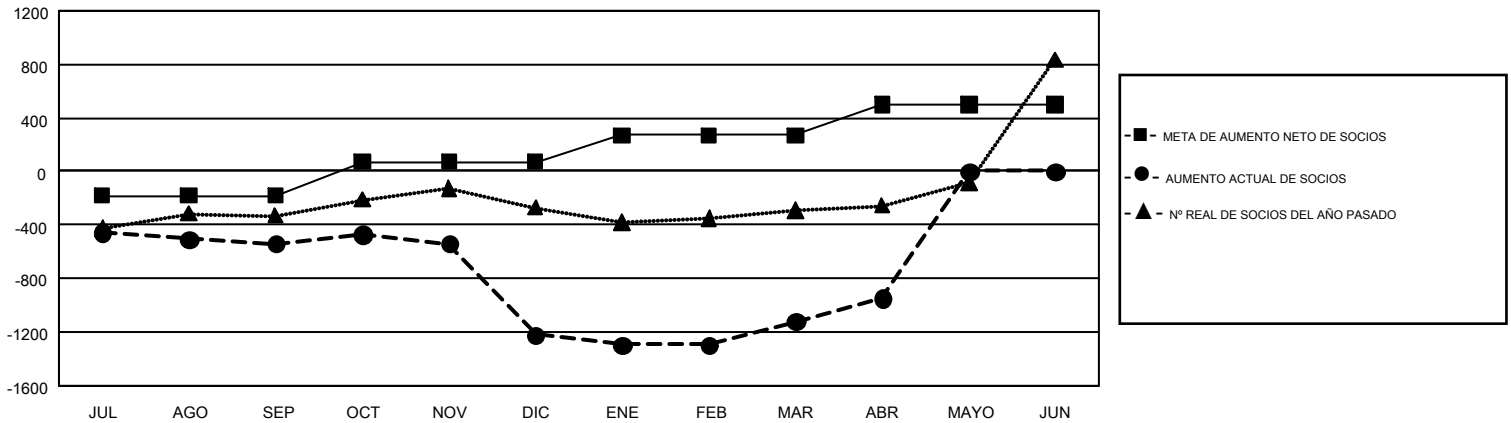

| | | | |
|--|--|--|----------------|
| CLUBES DADOS DE BAJA: 26 | 235 CLUBS OF 589 AÑADIERON 1 O MÁS SOCIOS NUEVOS | <u>DISTRIBUCIÓN POR SEXO</u> | |
| SOCIOS DADOS DE BAJA | | MASCULINO | 6,177 (42.87%) |
| FALLECIDOS | 84 | FEMENINO | 8,232 (57.13%) |
| CLUB CANCELADO | 442 | TOTAL DE SOCIOS EN UNIDADES FAMILIARES | |
| OTRO | 1,604 | | |
| TOTAL | 2,130 | | |
| HAGA CLIC AQUÍ PARA OBTENER LOS DATOS ACUMULATIVOS DE SOCIOS | | TOTAL DE SOCIOS EN UNIDADES FAMILIARES | |
| | | SOCIOS FAMILIARES QUE PAGAN LA MITAD DE LAS CUOTAS | |
| | | 5,091 | |
| | | 3,031 | |